



ΕΛΛΗΝΙΚΗ ΔΗΜΟΚΡΑΤΙΑ  
ΕΛΛΗΝΙΚΗ ΣΤΑΤΙΣΤΙΚΗ ΑΡΧΗ

Πειραιάς, 23 Φεβρουαρίου 2021

**ΔΕΛΤΙΟ ΤΥΠΟΥ**  
**ΕΞΕΛΙΞΗ ΚΥΚΛΟΥ ΕΡΓΑΣΙΩΝ ΕΠΙΧΕΙΡΗΣΕΩΝ**  
**ΛΙΑΝΙΚΟΥ ΕΜΠΟΡΙΟΥ**  
**ΔΕΚΕΜΒΡΙΟΣ ΚΑΙ 4<sup>ο</sup> ΤΡΙΜΗΝΟ 2020**  
**ΕΤΗΣΙΑ ΣΤΟΙΧΕΙΑ 2019, 2020**

Η Ελληνική Στατιστική Αρχή (ΕΛΣΤΑΤ) με αυτήν την τομεακή δημοσίευση, παρουσιάζει αναλυτικά την εξέλιξη των πωλήσεων/κύκλου εργασιών όλων των τάξεων δραστηριότητας του τομέα λιανικού εμπορίου. Το λιανικό εμπόριο αποτελεί το βασικό επιχειρηματικό μοντέλο της σύγχρονης αλυσίδας εφοδιασμού των καταναλωτών, μέσω της μεταπώλησης υλικών αγαθών ή υπηρεσιών και την προώθηση προϊόντων με επιδίωξη το κέρδος.

Με τον τρόπο αυτόν, το λιανικό εμπόριο αποτελεί διαχρονικά σημαντικό παραγωγικό τριτογενή τομέα της ελληνικής οικονομίας με αξιοσημείωτη συνεισφορά στο Ακαθάριστο Εγχώριο Προϊόν.

Παράλληλα, κατά την πρόσφατη συγκυρία, η παρακολούθηση της εξέλιξης των μεγεθών των τάξεων δραστηριότητας του λιανικού εμπορίου είναι σημαντική, δεδομένων των επιπτώσεων, άμεσων και έμμεσων, που υφίστανται λόγω της πανδημίας της νόσου του κορωνοϊού 2019 (COVID-19).

Επιπρόσθετα, μέσω της παρακολούθησης των μεγεθών του λιανικού εμπορίου προκύπτουν συμπεράσματα για την εξέλιξη της κατανάλωσης (σε μέγεθος, χαρακτηριστικά, προτιμήσεις και υποκατάσταση προϊόντων) της ελληνικής κοινωνίας, των πολιτών και των επιχειρήσεων της χώρας.

Η παρούσα δημοσίευση αποτελεί μέρος της σειράς των Δελτίων Τύπου που δημοσιεύονται από την ΕΛΣΤΑΤ ([σύνδεσμος ΔΤ](#)) από τον Απρίλιο 2020, με ενσωμάτωση των πιο πρόσφατων στοιχείων για τον κύκλο εργασιών από Διοικητικές Πηγές, **Δεκεμβρίου και 4<sup>ου</sup> τριμήνου 2020**.

Αντίστοιχη δημοσίευση έχει προγραμματιστεί και πραγματοποιείται από την ΕΛΣΤΑΤ σε μηνιαία βάση, καθόλη την περίοδο που παρουσιάζει ενδιαφέρον η σε μεγάλη συχνότητα παρακολούθηση της εξέλιξης του κύκλου εργασιών των επιχειρήσεων λιανικού εμπορίου.

Ειδικότερα, η ΕΛΣΤΑΤ ανακοινώνει (α) στοιχεία κύκλου εργασιών **του συνόλου των επιχειρήσεων** που κατατάσσονται στις τάξεις δραστηριότητας των κλάδων λιανικού εμπορίου (κλάδοι 45 και 47 της ταξινόμησης NACE Αναθ.2), για τα έτη 2019 και 2020 και για το 3<sup>ο</sup> και 4<sup>ο</sup> τρίμηνο 2019 και 2020, (β) στοιχεία σε μηνιαίο επίπεδο για τον κύκλο εργασιών **των επιχειρήσεων με υποχρέωση τήρησης διπλογραφικών βιβλίων** που κατατάσσονται στις τάξεις δραστηριότητας των κλάδων λιανικού εμπορίου (κλάδοι 45 και 47 της ταξινόμησης NACE Αναθ.2) για την περίοδο Νοεμβρίου – Δεκεμβρίου 2019 και 2020 και (γ) στοιχεία κύκλου εργασιών **για τις πέντε μεγαλύτερες επιχειρήσεις** των 10 μεγαλύτερων, σε όρους κύκλου εργασιών 2018, τάξεων δραστηριότητας του λιανικού εμπορίου (κλάδοι 45 και 47 της ταξινόμησης NACE Αναθ.2), για το 3<sup>ο</sup> και 4<sup>ο</sup> τρίμηνο 2019 και 2020 και για την περίοδο Νοεμβρίου – Δεκεμβρίου 2019 και 2020.

**Πληροφορίες για μεθοδολογικά θέματα:**

Διεύθυνση Στατιστικών Επιχειρήσεων  
Τμήμα Μητρώων και Μεγάλων Επιχειρήσεων  
Προϊσταμένη του Τμήματος: Αδαμαντία Γεωργοστάθη  
Τηλ.: 213 135 2043  
E-mail: [a.georgostathi@statistics.gr](mailto:a.georgostathi@statistics.gr)

**Πληροφορίες για παροχή δεδομένων:**

Τηλ.: 213 135 2022, 2308, 2310  
E-mail: [data.dissem@statistics.gr](mailto:data.dissem@statistics.gr)

## α. Σύνολο των επιχειρήσεων του τομέα λιανικού εμπορίου (Πίνακες 1, 2)

Στο σύνολο των επιχειρήσεων του τομέα λιανικού εμπορίου, ο κύκλος εργασιών το έτος 2020 ανήλθε σε 47,25 δισ. ευρώ, σημειώνοντας μείωση 8,6% σε σχέση με το έτος 2019, όπου είχε διαμορφωθεί σε 51,72 δισ. ευρώ.

Οι δραστηριότητες που παρουσίασαν τη μεγαλύτερη αύξηση στον κύκλο εργασιών το έτος 2020 σε σχέση με το έτος 2019 είναι:

- Λιανικό εμπόριο από επιχειρήσεις πωλήσεων με αλληλογραφία ή μέσω διαδικτύου, αύξηση 18,0%.
- Λιανικό εμπόριο ηλεκτρονικών υπολογιστών, περιφερειακών μονάδων υπολογιστών και λογισμικού σε ειδικευμένα καταστήματα, αύξηση 13,1%

Οι δραστηριότητες που παρουσίασαν τη μεγαλύτερη μείωση στον κύκλο εργασιών το έτος 2020 σε σχέση με το έτος 2019 είναι:

- Λιανικό εμπόριο ρολογιών και κοσμημάτων σε ειδικευμένα καταστήματα, μείωση 46,8%.
- Λιανικό εμπόριο κλωστοϋφαντουργικών προϊόντων, ενδυμάτων και υποδημάτων σε υπαίθριους πάγκους και αγορές, μείωση 39,8%.

Στο σύνολο των επιχειρήσεων του τομέα λιανικού εμπορίου, ο κύκλος εργασιών το τέταρτο τρίμηνο 2020 ανήλθε σε 12,47 δισ. ευρώ, σημειώνοντας μείωση 10,4% σε σχέση με το τέταρτο τρίμηνο 2019, όπου είχε διαμορφωθεί σε 13,92 δισ. ευρώ και μείωση 3,0% σε σχέση με το τρίτο τρίμηνο 2020 που είχε ανέλθει σε 12,86 δισ. ευρώ.

Οι δραστηριότητες που παρουσίασαν τη μεγαλύτερη αύξηση στον κύκλο εργασιών το **τέταρτο τρίμηνο του 2020** σε σχέση με το αντίστοιχο τρίμηνο του 2019 είναι:

- Λιανικό εμπόριο από επιχειρήσεις πωλήσεων με αλληλογραφία ή μέσω διαδικτύου, αύξηση 25,9%.
- Λιανικό εμπόριο ηλεκτρονικών υπολογιστών, περιφερειακών μονάδων υπολογιστών και λογισμικού σε ειδικευμένα καταστήματα, αύξηση 18,8%

Οι δραστηριότητες που παρουσίασαν τη μεγαλύτερη μείωση στον κύκλο εργασιών το **τέταρτο τρίμηνο του 2020** σε σχέση με το αντίστοιχο τρίμηνο του 2019 είναι:

- Λιανικό εμπόριο κλωστοϋφαντουργικών προϊόντων, ενδυμάτων και υποδημάτων σε υπαίθριους πάγκους και αγορές, μείωση 61,0%.
- Λιανικό εμπόριο ενδυμάτων σε ειδικευμένα καταστήματα, μείωση 52,1%.

### Παρουσίαση δραστηριοτήτων με μεγαλύτερες μεταβολές

Η τάξη οικονομικής δραστηριότητας «**Λιανικό εμπόριο από επιχειρήσεις πωλήσεων με αλληλογραφία ή μέσω διαδικτύου**», που παρουσίασε τη μεγαλύτερη αύξηση στον κύκλο εργασιών μεταξύ των ετών 2020 και 2019 και μεταξύ του τέταρτου τριμήνου 2020 και του αντίστοιχου τριμήνου 2019, περιλαμβάνει δραστηριότητες λιανικού εμπορίου από επιχειρήσεις που πωλούν μέσω ταχυδρομικών παραγγελιών ή μέσω διαδικτύου (Internet) με την εφαρμογή συγκεκριμένων διαδικασιών και τα πωλούμενα προϊόντα μπορούν είτε να φορτωθούν άμεσα από το διαδίκτυο (Internet) είτε να παραδοθούν κανονικά στον πελάτη.

Η τάξη οικονομικής δραστηριότητας «**Λιανικό εμπόριο ρολογιών και κοσμημάτων σε ειδικευμένα καταστήματα**», που παρουσίασε τη μεγαλύτερη μείωση στον κύκλο εργασιών μεταξύ των ετών 2020 και 2019, περιλαμβάνει τα καταστήματα τα οποία πωλούν κατά κύριο λόγο ρολόγια και κοσμήματα.

Η τάξη οικονομικής δραστηριότητας «**Λιανικό εμπόριο κλωστοϋφαντουργικών προϊόντων, ενδυμάτων και υποδημάτων σε υπαίθριους πάγκους και αγορές**», που παρουσίασε τη μεγαλύτερη μείωση στον κύκλο εργασιών το τέταρτο τρίμηνο 2020 σε σχέση με το αντίστοιχο τρίμηνο 2019, περιλαμβάνει την πώληση προϊόντων κλωστοϋφαντουργίας, ενδυμάτων και υποδημάτων που πραγματοποιείται σε υπαίθριες αγορές και πάγκους.

Τα βασικά χαρακτηριστικά των επιχειρήσεων των συγκεκριμένων τάξεων οικονομικής δραστηριότητας, σύμφωνα με το Στατιστικό Μητρώο Επιχειρήσεων, έτους αναφοράς 2017, έχουν ως εξής:

Οικονομική δραστηριότητα	Πλήθος			Αριθμός απασχολούμενων
	Επιχειρήσεων	Καταστημάτων	Επιχειρήσεων με δυνατότητα διενέργειας ηλεκτρονικών συναλλαγών*	
Λιανικό εμπόριο από επιχειρήσεις πωλήσεων με αλληλογραφία ή μέσω διαδικτύου	1.712	2.016		3.318
Λιανικό εμπόριο ρολογιών και κοσμημάτων σε ειδικευμένα καταστήματα	3.912	5.144	113	7.427
Λιανικό εμπόριο κλωστοϋφαντουργικών προϊόντων, ενδυμάτων και υποδημάτων σε υπαίθριους πάγκους και αγορές	1.919	2.014	5	1.794

(\* ) Το πλήθος των επιχειρήσεων με δυνατότητα διενέργειας ηλεκτρονικών συναλλαγών αφορά στο έτος 2019, και προκύπτει από διοικητικά αρχεία συναλλαγών.

### β. Σύνολο των επιχειρήσεων του τομέα λιανικού εμπορίου με υποχρέωση τήρησης διπλογραφικών βιβλίων (Πίνακας 3)

Για τις επιχειρήσεις του τομέα λιανικού εμπορίου με υποχρέωση τήρησης διπλογραφικών βιβλίων, για τις οποίες υπάρχουν διαθέσιμα στοιχεία σε μηνιαία βάση, ο κύκλος εργασιών τον Δεκέμβριο 2020 ανήλθε σε 2,75 δισ. ευρώ, σημειώνοντας μείωση 13,7% σε σχέση με τον Δεκέμβριο 2019 που είχε διαμορφωθεί σε 3,19 δισ. ευρώ και αύξηση 18,7% σε σχέση με τον Νοέμβριο 2020 που είχε ανέλθει σε 2,32 δισ. ευρώ.

Οι δραστηριότητες που παρουσίασαν τη μεγαλύτερη αύξηση<sup>(1)</sup> στον κύκλο εργασιών τον **Δεκέμβριο 2020** σε σχέση με τον Δεκέμβριο 2019 είναι:

- Λιανικό εμπόριο εφημερίδων και γραφικής ύλης σε ειδικευμένα καταστήματα, αύξηση 59,8%.
- Λιανικό εμπόριο λουλουδιών, φυτών, σπόρων, λιπασμάτων, ζώων συντροφιάς και σχετικών ζωοτροφών σε ειδικευμένα καταστήματα, αύξηση 36,0%.

Οι δραστηριότητες που παρουσίασαν τη μεγαλύτερη μείωση στον κύκλο τον **Δεκέμβριο 2020** σε σχέση με τον Δεκέμβριο 2019 είναι:

- Λιανικό εμπόριο εγγραφών μουσικής και εικόνας σε ειδικευμένα καταστήματα, μείωση 84,4%
- Άλλο λιανικό εμπόριο σε μη ειδικευμένα καταστήματα, μείωση 73,6%.

#### Παρουσίαση δραστηριοτήτων με μεγαλύτερες μεταβολές

Η τάξη οικονομικής δραστηριότητας «**Λιανικό εμπόριο εφημερίδων και γραφικής ύλης σε ειδικευμένα καταστήματα**», που παρουσίασε τη μεγαλύτερη αύξηση στον κύκλο εργασιών τον Δεκέμβριο 2020, σε σχέση με τον κύκλο εργασιών τον Δεκέμβριο 2019, περιλαμβάνει τη λιανική πώληση εφημερίδων και υλικών γραφείου όπως στυλογράφοι, μολύβια, χαρτί κλπ.

Η τάξη οικονομικής δραστηριότητας «**Λιανικό εμπόριο εγγραφών μουσικής και εικόνας σε ειδικευμένα καταστήματα**», που παρουσίασε την αντίστοιχη μεγαλύτερη μείωση στον κύκλο εργασιών, περιλαμβάνει το λιανικό εμπόριο μουσικών δίσκων, ταινιών ήχου, σύμπυκνων δίσκων και δισκετών, βιντεοκασετών και ψηφιακών δίσκων DVD, καθώς και το λιανικό εμπόριο κενών κασετών και δίσκων.

Τα βασικά χαρακτηριστικά των επιχειρήσεων των ανωτέρω τάξεων οικονομικής δραστηριότητας, με στοιχεία κύκλου εργασιών τον Δεκέμβριο 2020, σύμφωνα με το Στατιστικό Μητρώο Επιχειρήσεων, έτους αναφοράς 2017, έχουν ως εξής:

Οικονομική δραστηριότητα	Πλήθος			Αριθμός απασχολούμενων
	Επιχειρήσεων, με στοιχεία κύκλου εργασιών τον Δεκέμβριο 2020	Καταστημάτων	Επιχειρήσεων με δυνατότητα διενέργειας ηλεκτρονικών συναλλαγών*	
Λιανικό εμπόριο εφημερίδων και γραφικής ύλης σε ειδικευμένα καταστήματα	29	66	4	270
Λιανικό εμπόριο εγγραφών μουσικής και εικόνας σε ειδικευμένα καταστήματα	14	26	-	52

(\*) Το πλήθος των επιχειρήσεων με δυνατότητα διενέργειας ηλεκτρονικών συναλλαγών αφορά στο έτος 2019, και προκύπτει από διοικητικά αρχεία συναλλαγών.

(1) Περιλαμβάνεται ο κύκλος εργασιών επιχειρήσεων που κατά τη διάρκεια του έτους 2019 υπέβαλαν στοιχεία στις φορολογικές αρχές σε τριμηνιαία βάση, ενώ το έτος 2020 υπέβαλαν στοιχεία σε μηνιαία βάση.

**γ. Πέντε μεγαλύτερες επιχειρήσεις των 10 μεγαλύτερων τάξεων, με βάση τον κύκλο εργασιών 2018 (Πίνακες 4 και 5)**

Με βάση τα στοιχεία κύκλου εργασιών του προσωρινού Στατιστικού Μητρώου Επιχειρήσεων 2018, οι 10 μεγαλύτερες τάξεις οικονομικής δραστηριότητας του τομέα λιανικού εμπορίου είναι:

- Πώληση αυτοκινήτων και ελαφρών μηχανοκίνητων οχημάτων
- Συντήρηση και επισκευή μηχανοκίνητων οχημάτων
- Χονδρικό εμπόριο μερών και εξαρτημάτων μηχανοκίνητων οχημάτων
- Λιανικό εμπόριο σε μη ειδικευμένα καταστήματα που πωλούν κυρίως τρόφιμα, ποτά ή καπνό
- Άλλο λιανικό εμπόριο σε μη ειδικευμένα καταστήματα
- Λιανικό εμπόριο καυσίμων κίνησης σε ειδικευμένα καταστήματα
- Λιανικό εμπόριο σιδηρικών, χρωμάτων και τζαμιών σε ειδικευμένα καταστήματα
- Λιανικό εμπόριο ηλεκτρικών οικιακών συσκευών σε ειδικευμένα καταστήματα
- Λιανικό εμπόριο ενδυμάτων σε ειδικευμένα καταστήματα και
- Φαρμακευτικά είδη σε ειδικευμένα καταστήματα

Οι δραστηριότητες που παρουσίασαν τη μεγαλύτερη αύξηση στον κύκλο εργασιών το **τέταρτο τρίμηνο του 2020** σε σχέση με το αντίστοιχο τρίμηνο του 2019 είναι:

- Λιανικό εμπόριο σιδηρικών, χρωμάτων και τζαμιών σε ειδικευμένα καταστήματα, αύξηση 57,3%.
- Φαρμακευτικά είδη σε ειδικευμένα καταστήματα, αύξηση 14,8%

Οι δραστηριότητες που παρουσίασαν τη μεγαλύτερη μείωση στον κύκλο εργασιών το **τέταρτο τρίμηνο του 2020** σε σχέση με το αντίστοιχο τρίμηνο του 2019 είναι:

- Λιανικό εμπόριο ενδυμάτων σε ειδικευμένα καταστήματα, μείωση 59,0%.
- Άλλο λιανικό εμπόριο σε μη ειδικευμένα καταστήματα, μείωση 46,0%.

Οι δραστηριότητες που παρουσίασαν αύξηση στον κύκλο εργασιών τον **Δεκέμβριο 2020** σε σχέση με τον Δεκέμβριο 2019 είναι:

- Φαρμακευτικά είδη σε ειδικευμένα καταστήματα, αύξηση 31,8%.
- Λιανικό εμπόριο σε μη ειδικευμένα καταστήματα που πωλούν κυρίως τρόφιμα, ποτά ή καπνό, αύξηση 11,6%.

Οι δραστηριότητες που παρουσίασαν τη μεγαλύτερη μείωση στον κύκλο εργασιών τον **Δεκέμβριο 2020** σε σχέση με τον Δεκέμβριο 2019 είναι:

- Λιανικό εμπόριο ενδυμάτων σε ειδικευμένα καταστήματα, μείωση 80,3%.
- Άλλο λιανικό εμπόριο σε μη ειδικευμένα καταστήματα, μείωση 68,1%.

**Πίνακας 1:** Ετήσιος Κύκλος εργασιών για το σύνολο των επιχειρήσεων, ανά τάξη οικονομικής δραστηριότητας του λιανικού εμπορίου (κλάδοι 45 και 47 της Στατιστικής Ταξινόμησης των Οικονομικών Δραστηριοτήτων NACE Αναθ. 2)

ΟΙΚΟΝΟΜΙΚΗ ΔΡΑΣΤΗΡΙΟΤΗΤΑ		ΚΥΚΛΟΣ ΕΡΓΑΣΙΩΝ (σε χιλ. ευρώ)		ΣΥΜΜΕΤΟΧΗ ΣΤΟΝ ΣΥΝΟΛΙΚΟ ΚΥΚΛΟ ΕΡΓΑΣΙΩΝ		ΜΕΤΑΒΟΛΗ (%) 2020/2019
Κωδικός NACE Αναθ.2	Περιγραφή	2019	2020	2019	2020	
4511	Πώληση αυτοκινήτων και ελαφρών μηχανοκίνητων οχημάτων	4.699.366	3.954.741	9,09	8,37	-15,8
4519	Πώληση άλλων μηχανοκίνητων οχημάτων	323.872	321.655	0,63	0,68	-0,7
4520	Συντήρηση και επισκευή μηχανοκίνητων οχημάτων	1.139.657	1.034.464	2,20	2,19	-9,2
4531	Χονδρικό εμπόριο μερών και εξαρτημάτων μηχανοκίνητων οχημάτων	1.429.672	1.343.516	2,76	2,84	-6,0
4532	Λιανικό εμπόριο μερών και εξαρτημάτων μηχανοκίνητων οχημάτων	405.478	365.883	0,78	0,77	-9,8
4540	Πώληση, συντήρηση και επισκευή μοτοσυκλετών και των μερών και εξαρτημάτων τους	465.867	437.110	0,90	0,93	-6,2
4711	Λιανικό εμπόριο σε μη ειδικευμένα καταστήματα που πωλούν κυρίως τρόφιμα, ποτά ή καπνό	14.192.746	14.929.626	27,44	31,60	5,2
4719	Άλλο λιανικό εμπόριο σε μη ειδικευμένα καταστήματα	2.339.004	2.295.692	4,52	4,86	-1,9
4721	Λιανικό εμπόριο φρούτων και λαχανικών σε ειδικευμένα καταστήματα	353.252	358.477	0,68	0,76	1,5
4722	Λιανικό εμπόριο κρέατος και προϊόντων κρέατος σε ειδικευμένα καταστήματα	1.012.440	1.015.471	1,96	2,15	0,3
4723	Λιανικό εμπόριο ψαριών, καρκινοειδών και μαλακίων σε ειδικευμένα καταστήματα	186.334	171.825	0,36	0,36	-7,8
4724	Λιανικό εμπόριο ψωμιού, αρτοσκευασμάτων και λουπιών ειδών αρτοποιίας και ζαχαροπλαστικής σε ειδικευμένα καταστήματα	567.146	470.101	1,10	0,99	-17,1
4725	Λιανικό εμπόριο ποτών σε ειδικευμένα καταστήματα	144.952	117.862	0,28	0,25	-18,7
4726	Λιανικό εμπόριο προϊόντων καπνού σε ειδικευμένα καταστήματα	200.533	181.548	0,39	0,38	-9,5
4729	Λιανικό εμπόριο άλλων τροφίμων σε ειδικευμένα καταστήματα	427.226	406.779	0,83	0,86	-4,8
4730	Λιανικό εμπόριο καυσίμων κίνησης σε ειδικευμένα καταστήματα	6.933.001	5.332.060	13,41	11,29	-23,1
4741	Λιανικό εμπόριο ηλεκτρονικών υπολογιστών, περιφερειακών μονάδων υπολογιστών και λογισμικού σε ειδικευμένα καταστήματα	669.897	757.978	1,30	1,60	13,1
4742	Λιανικό εμπόριο τηλεπικοινωνιακού εξοπλισμού σε ειδικευμένα καταστήματα	508.098	504.063	0,98	1,07	-0,8
4743	Λιανικό εμπόριο εξοπλισμού ήχου και εικόνας σε ειδικευμένα καταστήματα	55.654	50.573	0,11	0,11	-9,1
4751	Λιανικό εμπόριο κλωστοϋφαντουργικών προϊόντων σε ειδικευμένα καταστήματα	348.223	303.031	0,67	0,64	-13,0
4752	Λιανικό εμπόριο σιδηρικών, χρωμάτων και τζαμιών σε ειδικευμένα καταστήματα	1.187.037	1.122.061	2,30	2,37	-5,5
4753	Λιανικό εμπόριο χαλιών, κλιμιών και επενδύσεων δαπέδου και τοίχου σε ειδικευμένα καταστήματα	251.479	186.958	0,49	0,40	-25,7
4754	Λιανικό εμπόριο ηλεκτρικών οικιακών συσκευών σε ειδικευμένα καταστήματα	1.267.854	1.129.539	2,45	2,39	-10,9
4759	Λιανικό εμπόριο επίπλων, φωτιστικών και άλλων ειδών οικιακής χρήσης σε ειδικευμένα καταστήματα	555.182	468.406	1,07	0,99	-15,6

**Πίνακας 1:** Ετήσιος Κύκλος εργασιών για το σύνολο των επιχειρήσεων, ανά τάξη οικονομικής δραστηριότητας του λιανικού εμπορίου (κλάδοι 45 και 47 της Στατιστικής Ταξινόμησης των Οικονομικών Δραστηριοτήτων NACE Αναθ. 2) (συνέχεια)

ΟΙΚΟΝΟΜΙΚΗ ΔΡΑΣΤΗΡΙΟΤΗΤΑ		ΚΥΚΛΟΣ ΕΡΓΑΣΙΩΝ (σε χιλ. ευρώ)		ΣΥΜΜΕΤΟΧΗ ΣΤΟΝ ΣΥΝΟΛΙΚΟ ΚΥΚΛΟ ΕΡΓΑΣΙΩΝ		ΜΕΤΑΒΟΛΗ (%) 2020/2019
Κωδικός NACE Αναθ.2	Περιγραφή	2019	2020	2019	2020	
4761	Λιανικό εμπόριο βιβλίων σε ειδικευμένα καταστήματα	186.777	169.230	0,36	0,36	-9,4
4762	Λιανικό εμπόριο εφημερίδων και γραφικής ύλης σε ειδικευμένα καταστήματα	134.326	119.310	0,26	0,25	-11,2
4763	Λιανικό εμπόριο εγγραφών μουσικής και εικόνας σε ειδικευμένα καταστήματα	8.382	5.849	0,02	0,01	-30,2
4764	Λιανικό εμπόριο αθλητικού εξοπλισμού σε ειδικευμένα καταστήματα	520.284	470.930	1,01	1,00	-9,5
4765	Λιανικό εμπόριο παιχνιδιών κάθε είδους σε ειδικευμένα καταστήματα	884.751	691.175	1,71	1,46	-21,9
4771	Λιανικό εμπόριο ενδυμάτων σε ειδικευμένα καταστήματα	2.704.375	1.715.163	5,23	3,63	-36,6
4772	Λιανικό εμπόριο υποδημάτων και δερμάτινων ειδών σε ειδικευμένα καταστήματα	483.577	314.588	0,94	0,67	-34,9
4773	Φαρμακευτικά είδη σε ειδικευμένα καταστήματα	3.582.347	3.730.460	6,93	7,90	4,1
4774	Λιανικό εμπόριο ιατρικών και ορθοπεδικών ειδών σε ειδικευμένα καταστήματα	97.693	93.639	0,19	0,20	-4,1
4775	Λιανικό εμπόριο καλλυντικών και ειδών καλλωπισμού σε ειδικευμένα καταστήματα	996.551	604.221	1,93	1,28	-39,4
4776	Λιανικό εμπόριο λουλουδιών, φυτών, σπόρων, λιπασμάτων, ζώων συντροφιάς και σχετικών ζωοτροφών σε ειδικευμένα καταστήματα	479.776	486.983	0,93	1,03	1,5
4777	Λιανικό εμπόριο ρολογιών και κοσμημάτων σε ειδικευμένα καταστήματα	416.595	221.540	0,81	0,47	-46,8
4778	Άλλο λιανικό εμπόριο καινούργιων ειδών σε ειδικευμένα καταστήματα	853.436	632.426	1,65	1,34	-25,9
4779	Λιανικό εμπόριο μεταχειρισμένων ειδών σε καταστήματα	9.630	6.620	0,02	0,01	-31,3
4781	Λιανικό εμπόριο τροφίμων, ποτών και καπνού σε υπαίθριους πάγκους και αγορές	111.359	100.899	0,22	0,21	-9,4
4782	Λιανικό εμπόριο κλωστοϋφαντουργικών προϊόντων, ενδυμάτων και υποδημάτων σε υπαίθριους πάγκους και αγορές	9.625	5.799	0,02	0,01	-39,8
4789	Λιανικό εμπόριο άλλων ειδών σε υπαίθριους πάγκους και αγορές	41.661	33.928	0,08	0,07	-18,6
4791	Λιανικό εμπόριο από επιχειρήσεις πωλήσεων με αλληλογραφία ή μέσω διαδικτύου	393.347	464.065	0,76	0,98	18,0
4799	Άλλο λιανικό εμπόριο εκτός καταστημάτων, υπαίθριων πάγκων ή αγορών	138.293	120.107	0,27	0,25	-13,2
<b>Γενικό Σύνολο</b>		<b>51.716.755</b>	<b>47.246.351</b>			<b>-8,6</b>

**Πίνακας 2:** Κύκλος εργασιών για το σύνολο των επιχειρήσεων, ανά τάξη οικονομικής δραστηριότητας του λιανικού εμπορίου (κλάδοι 45 και 47 της Στατιστικής Ταξινόμησης των Οικονομικών Δραστηριοτήτων NACE Αναθ. 2)

ΟΙΚΟΝΟΜΙΚΗ ΔΡΑΣΤΗΡΙΟΤΗΤΑ		Κύκλος Εργασιών (σε χιλ. ευρώ)				Ετήσια Μεταβολή (%) 2020/2019		Τριμηνιαία Μεταβολή (%) Δ' Τρίμηνο / Γ' Τρίμηνο	
Κωδικός NACE Αναθ.2	Περιγραφή	Γ' Τρίμηνο 2019	Δ' Τρίμηνο 2019	Γ' Τρίμηνο 2020	Δ' Τρίμηνο 2020	Γ' Τρίμηνο	Δ' Τρίμηνο	2019	2020
4511	Πώληση αυτοκινήτων και ελαφρών μηχανοκίνητων οχημάτων	1.149.411	1.153.915	1.120.772	1.101.948	-2,5	-4,5	0,4	-1,7
4519	Πώληση άλλων μηχανοκίνητων οχημάτων	69.376	88.797	88.188	104.455	27,1	17,6	28,0	18,4
4520	Συντήρηση και επισκευή μηχανοκίνητων οχημάτων	284.960	314.210	282.279	290.288	-0,9	-7,6	10,3	2,8
4531	Χονδρικό εμπόριο μερών και εξαρτημάτων μηχανοκίνητων οχημάτων	365.140	395.614	374.845	377.025	2,7	-4,7	8,3	0,6
4532	Λιανικό εμπόριο μερών και εξαρτημάτων μηχανοκίνητων οχημάτων	105.050	115.906	101.697	102.890	-3,2	-11,2	10,3	1,2
4540	Πώληση, συντήρηση και επισκευή μοτοσυκλετών και των μερών και εξαρτημάτων τους	134.162	108.175	133.495	101.403	-0,5	-6,3	-19,4	-24,0
4711	Λιανικό εμπόριο σε μη ειδικευμένα καταστήματα που πωλούν κυρίως τρόφιμα, ποτά ή καπνό	3.905.556	3.722.162	3.737.884	4.057.816	-4,3	9,0	-4,7	8,6
4719	Άλλο λιανικό εμπόριο σε μη ειδικευμένα καταστήματα	623.259	665.987	883.326	516.548	41,7	-22,4	6,9	-41,5
4721	Λιανικό εμπόριο φρούτων και λαχανικών σε ειδικευμένα καταστήματα	105.967	79.814	93.726	88.966	-11,6	11,5	-24,7	-5,1
4722	Λιανικό εμπόριο κρέατος και προϊόντων κρέατος σε ειδικευμένα καταστήματα	265.674	290.139	250.288	295.955	-5,8	2,0	9,2	18,2
4723	Λιανικό εμπόριο ψαριών, καρκινοειδών και μαλακίων σε ειδικευμένα καταστήματα	52.879	41.931	46.218	42.196	-12,6	0,6	-20,7	-8,7
4724	Λιανικό εμπόριο ψωμιού, αρτοσκευασμάτων και λοιπών ειδών αρτοποιίας και ζαχαροπλαστικής σε ειδικευμένα καταστήματα	158.274	151.446	134.711	123.529	-14,9	-18,4	-4,3	-8,3
4725	Λιανικό εμπόριο ποτών σε ειδικευμένα καταστήματα	45.826	35.840	37.926	30.558	-17,2	-14,7	-21,8	-19,4
4726	Λιανικό εμπόριο προϊόντων καπνού σε ειδικευμένα καταστήματα	54.727	53.620	49.573	50.717	-9,4	-5,4	-2,0	2,3
4729	Λιανικό εμπόριο άλλων τροφίμων σε ειδικευμένα καταστήματα	107.742	115.658	99.167	112.194	-8,0	-3,0	7,3	13,1
4730	Λιανικό εμπόριο καυσίμων κίνησης σε ειδικευμένα καταστήματα	1.741.721	1.788.205	1.384.255	1.215.190	-20,5	-32,0	2,7	-12,2
4741	Λιανικό εμπόριο ηλεκτρονικών υπολογιστών, περιφερειακών μονάδων υπολογιστών και λογισμικού σε ειδικευμένα καταστήματα	164.125	223.495	201.926	265.600	23,0	18,8	36,2	31,5
4742	Λιανικό εμπόριο τηλεπικοινωνιακού εξοπλισμού σε ειδικευμένα καταστήματα	121.109	157.757	136.446	161.268	12,7	2,2	30,3	18,2
4743	Λιανικό εμπόριο εξοπλισμού ήχου και εικόνας σε ειδικευμένα καταστήματα	13.855	17.102	13.556	15.867	-2,2	-7,2	23,4	17,0
4751	Λιανικό εμπόριο κλωστοϋφαντουργικών προϊόντων σε ειδικευμένα καταστήματα	89.862	99.651	84.382	83.634	-6,1	-16,1	10,9	-0,9
4752	Λιανικό εμπόριο σιδηρικών, χρωμάτων και τζαμιών σε ειδικευμένα καταστήματα	323.887	313.505	332.042	309.968	2,5	-1,1	-3,2	-6,6
4753	Λιανικό εμπόριο χαλιών, κλιμιών και επενδύσεων δαπέδου και τοίχου σε ειδικευμένα καταστήματα	66.043	80.185	57.267	48.777	-13,3	-39,2	21,4	-14,8
4754	Λιανικό εμπόριο ηλεκτρικών οικιακών συσκευών σε ειδικευμένα καταστήματα	322.939	402.439	309.435	312.970	-4,2	-22,2	24,6	1,1
4759	Λιανικό εμπόριο επίπλων, φωτιστικών και άλλων ειδών οικιακής χρήσης σε ειδικευμένα καταστήματα	143.633	163.821	141.261	129.610	-1,7	-20,9	14,1	-8,2



**Πίνακας 2:** Κύκλος εργασιών για το σύνολο των επιχειρήσεων, ανά τάξη οικονομικής δραστηριότητας του λιανικού εμπορίου (κλάδοι 45 και 47 της Στατιστικής Ταξινόμησης των Οικονομικών Δραστηριοτήτων NACE Αναθ. 2) (συνέχεια)

ΟΙΚΟΝΟΜΙΚΗ ΔΡΑΣΤΗΡΙΟΤΗΤΑ		Κύκλος Εργασιών (σε χιλ. ευρώ)				Ετήσια Μεταβολή (%) 2020/2019		Τριμηνιαία Μεταβολή (%) Δ' Τρίμηνο / Γ' Τρίμηνο	
Κωδικός NACE Αναθ.2	Περιγραφή	Γ' Τρίμηνο 2019	Δ' Τρίμηνο 2019	Γ' Τρίμηνο 2020	Δ' Τρίμηνο 2020	Γ' Τρίμηνο	Δ' Τρίμηνο	2019	2020
4761	Λιανικό εμπόριο βιβλίων σε ειδικευμένα καταστήματα	61.029	55.192	56.036	52.746	-8,2	-4,4	-9,6	-5,9
4762	Λιανικό εμπόριο εφημερίδων και γραφικής ύλης σε ειδικευμένα καταστήματα	42.252	36.849	37.596	34.453	-11,0	-6,5	-12,8	-8,4
4763	Λιανικό εμπόριο εγγραφών μουσικής και εικόνας σε ειδικευμένα καταστήματα	2.442	2.335	1.692	1.624	-30,7	-30,4	-4,4	-4,0
4764	Λιανικό εμπόριο αθλητικού εξοπλισμού σε ειδικευμένα καταστήματα	153.790	134.421	146.543	111.291	-4,7	-17,2	-12,6	-24,1
4765	Λιανικό εμπόριο παιχνιδιών κάθε είδους σε ειδικευμένα καταστήματα	224.246	301.662	220.546	173.792	-1,6	-42,4	34,5	-21,2
4771	Λιανικό εμπόριο ενδυμάτων σε ειδικευμένα καταστήματα	716.634	791.394	555.978	379.024	-22,4	-52,1	10,4	-31,8
4772	Λιανικό εμπόριο υποδημάτων και δερμάτινων ειδών σε ειδικευμένα καταστήματα	132.982	135.971	101.349	67.844	-23,8	-50,1	2,2	-33,1
4773	Φαρμακευτικά είδη σε ειδικευμένα καταστήματα	887.140	945.409	902.904	987.766	1,8	4,5	6,6	9,4
4774	Λιανικό εμπόριο ιατρικών και ορθοπεδικών ειδών σε ειδικευμένα καταστήματα	22.222	26.675	23.078	26.611	3,9	-0,2	20,0	15,3
4775	Λιανικό εμπόριο καλλυντικών και ειδών καλλωπισμού σε ειδικευμένα καταστήματα	300.420	269.207	184.883	148.229	-38,5	-44,9	-10,4	-19,8
4776	Λιανικό εμπόριο λουλουδιών, φυτών, σπόρων, λιπασμάτων, ζώων συντροφιάς και σχετικών ζωοτροφών σε ειδικευμένα καταστήματα	109.673	119.150	109.406	127.262	-0,2	6,8	8,6	16,3
4777	Λιανικό εμπόριο ρολογιών και κοσμημάτων σε ειδικευμένα καταστήματα	138.674	104.317	82.687	57.749	-40,4	-44,6	-24,8	-30,2
4778	Άλλο λιανικό εμπόριο καινούργιων ειδών σε ειδικευμένα καταστήματα	248.788	215.519	174.718	146.914	-29,8	-31,8	-13,4	-15,9
4779	Λιανικό εμπόριο μεταχειρισμένων ειδών σε καταστήματα	2.507	2.753	1.933	1.701	-22,9	-38,2	9,8	-12,0
4781	Λιανικό εμπόριο τροφίμων, ποτών και καπνού σε υπαίθριους πάγκους και αγορές	25.517	32.404	22.944	27.937	-10,1	-13,8	27,0	21,8
4782	Λιανικό εμπόριο κλωστοϋφαντουργικών προϊόντων, ενδυμάτων και υποδημάτων σε υπαίθριους πάγκους και αγορές	3.084	3.178	1.983	1.240	-35,7	-61,0	3,0	-37,5
4789	Λιανικό εμπόριο άλλων ειδών σε υπαίθριους πάγκους και αγορές	11.010	11.933	9.069	9.425	-17,6	-21,0	8,4	3,9
4791	Λιανικό εμπόριο από επιχειρήσεις πωλήσεων με αλληλογραφία ή μέσω διαδικτύου	98.418	117.747	107.854	148.198	9,6	25,9	19,6	37,4
4799	Άλλο λιανικό εμπόριο εκτός καταστημάτων, υπαίθριων πάγκων ή αγορών	28.687	39.432	24.798	30.889	-13,6	-21,7	37,5	24,6
<b>Γενικό Σύνολο</b>		<b>13.624.692</b>	<b>13.924.922</b>	<b>12.860.662</b>	<b>12.474.067</b>	<b>-5,6</b>	<b>-10,4</b>	<b>2,2</b>	<b>-3,0</b>



**Πίνακας 3:** Κύκλος εργασιών για το σύνολο των επιχειρήσεων με υποχρέωση τήρησης διπλογραφικών βιβλίων, ανά τάξη οικονομικής δραστηριότητας του λιανικού εμπορίου (κλάδοι 45 και 47 της Στατιστικής Ταξινόμησης των Οικονομικών Δραστηριοτήτων NACE Αναθ.2).

ΟΙΚΟΝΟΜΙΚΗ ΔΡΑΣΤΗΡΙΟΤΗΤΑ		ΚΥΚΛΟΣ ΕΡΓΑΣΙΩΝ				Ετήσια Μεταβολή (%) 2020/2019		Μηνιαία Μεταβολή Δεκέμβριος/Νοέμβριος	
Κωδικός NACE Αναθ.2	Περιγραφή	Νοέμβριος 2019	Δεκέμβριος 2019	Νοέμβριος 2020	Δεκέμβριος 2020	Νοέμβριος	Δεκέμβριος	2019	2020
4511	Πώληση αυτοκινήτων και ελαφρών μηχανοκίνητων οχημάτων	356.535	401.921	334.823	361.036	-6,1	-10,2	12,7	7,8
4519	Πώληση άλλων μηχανοκίνητων οχημάτων	17.704	36.237	26.100	32.451	47,4	-10,4	104,7	24,3
4520	Συντήρηση και επισκευή μηχανοκίνητων οχημάτων	33.851	37.364	31.500	36.384	-6,9	-2,6	10,4	15,5
4531	Χονδρικό εμπόριο μερών και εξαρτημάτων μηχανοκίνητων οχημάτων	98.172	91.150	90.706	87.413	-7,6	-4,1	-7,2	-3,6
4532	Λιανικό εμπόριο μερών και εξαρτημάτων μηχανοκίνητων οχημάτων	10.114	11.656	9.026	10.398	-10,8	-10,8	15,2	15,2
4540	Πώληση, συντήρηση και επισκευή μοτοσυκλετών και των μερών και εξαρτημάτων τους	22.442	19.412	20.253	17.703	-9,8	-8,8	-13,5	-12,6
4711	Λιανικό εμπόριο σε μη ειδικευμένα καταστήματα που πωλούν κυρίως τρόφιμα, ποτά ή καπνό	988.267	1.232.982	1.070.272	1.376.145	8,3	11,6	24,8	28,6
4719	Άλλο λιανικό εμπόριο σε μη ειδικευμένα καταστήματα	56.138	91.256	25.732	24.070	-54,2	-73,6	62,6	-6,5
4721	Λιανικό εμπόριο φρούτων και λαχανικών σε ειδικευμένα καταστήματα	5.163	5.849	5.556	6.374	7,6	9,0	13,3	14,7
4722	Λιανικό εμπόριο κρέατος και προϊόντων κρέατος σε ειδικευμένα καταστήματα	20.130	29.553	18.716	28.382	-7,0	-4,0	46,8	51,6
4723	Λιανικό εμπόριο ψαριών, καρκινοειδών και μαλακίων σε ειδικευμένα καταστήματα	2.203	2.093	2.270	2.425	3,0	15,9	-5,0	6,8
4724	Λιανικό εμπόριο ψωμιού, αρτοσκευασμάτων και λοιπών ειδών αρτοποιίας και ζαχαροπλαστικής σε ειδικευμένα καταστήματα	7.717	10.567	5.438	8.026	-29,5	-24,0	36,9	47,6
4725	Λιανικό εμπόριο ποτών σε ειδικευμένα καταστήματα	2.225	4.039	1.857	3.494	-16,5	-13,5	81,5	88,2
4726	Λιανικό εμπόριο προϊόντων καπνού σε ειδικευμένα καταστήματα	1.075	1.497	1.198	1.217	11,4	-18,7	39,3	1,6
4729	Λιανικό εμπόριο άλλων τροφίμων σε ειδικευμένα καταστήματα	9.915	11.835	11.115 <sup>(1)</sup>	13.373 <sup>(1)</sup>	12,1 <sup>(1)</sup>	13,0 <sup>(1)</sup>	19,4	20,3
4730	Λιανικό εμπόριο καυσίμων κίνησης σε ειδικευμένα καταστήματα	194.891	227.641	125.789	142.597	-35,5	-37,4	16,8	13,4
4741	Λιανικό εμπόριο ηλεκτρονικών υπολογιστών, περιφερειακών μονάδων υπολογιστών και λογισμικού σε ειδικευμένα καταστήματα	72.713	80.593	84.537	92.858	16,3	15,2	10,8	9,8
4742	Λιανικό εμπόριο τηλεπικοινωνιακού εξοπλισμού σε ειδικευμένα καταστήματα	31.228	44.141	33.018	45.197	5,7	2,4	41,4	36,9
4743	Λιανικό εμπόριο εξοπλισμού ήχου και εικόνας σε ειδικευμένα καταστήματα	3.314	3.879	3.046	3.826	-8,1	-1,4	17,0	25,6
4751	Λιανικό εμπόριο κλωστοϋφαντουργικών προϊόντων σε ειδικευμένα καταστήματα	3.295	3.797	2.362	1.955	-28,3	-48,5	15,2	-17,2
4752	Λιανικό εμπόριο σιδηρικών, χρωμάτων και τζαμιών σε ειδικευμένα καταστήματα	38.322	39.494	29.935	32.877	-21,9	-16,8	3,1	9,8
4753	Λιανικό εμπόριο χαλιών, κλιμιών και επενδύσεων δαπέδου και τοίχου σε ειδικευμένα καταστήματα	23.638	24.948	9.826	9.602	-58,4	-61,5	5,5	-2,3
4754	Λιανικό εμπόριο ηλεκτρικών οικιακών συσκευών σε ειδικευμένα καταστήματα	119.242	129.699	83.643	92.038	-29,9	-29,0	8,8	10,0
4759	Λιανικό εμπόριο επίπλων, φωτιστικών και άλλων ειδών οικιακής χρήσης σε ειδικευμένα καταστήματα	23.729	29.623	15.815	20.755	-33,4	-29,9	24,8	31,2

**Πίνακας 3:** Κύκλος εργασιών για το σύνολο των επιχειρήσεων με υποχρέωση τήρησης διπλογραφικών βιβλίων, ανά τάξη οικονομικής δραστηριότητας του λιανικού εμπορίου (κλάδοι 45 και 47 της Στατιστικής Ταξινόμησης των Οικονομικών Δραστηριοτήτων NACE Αναθ.2) (συνέχεια)

ΟΙΚΟΝΟΜΙΚΗ ΔΡΑΣΤΗΡΙΟΤΗΤΑ		ΚΥΚΛΟΣ ΕΡΓΑΣΙΩΝ				Ετήσια Μεταβολή (%) 2020/2019		Μηνιαία Μεταβολή Δεκέμβριος/Νοέμβριος	
Κωδικός NACE Αναθ.2	Περιγραφή	Νοέμβριος 2019	Δεκέμβριος 2019	Νοέμβριος 2020	Δεκέμβριος 2020	Νοέμβριος	Δεκέμβριος	2019	2020
4761	Λιανικό εμπόριο βιβλίων σε ειδικευμένα καταστήματα	5.569	10.389	4.301	10.241	-22,8	-1,4	86,6	138,1
4762	Λιανικό εμπόριο εφημερίδων και γραφικής ύλης σε ειδικευμένα καταστήματα	1.324	1.255	1.511 <sup>(1)</sup>	2.006 <sup>(1)</sup>	14,1 <sup>(1)</sup>	59,8 <sup>(1)</sup>	-5,2	32,8
4763	Λιανικό εμπόριο εγγραφών μουσικής και εικόνας σε ειδικευμένα καταστήματα	111	135	10	21	-91,0	-84,4	21,6	110,0
4764	Λιανικό εμπόριο αθλητικού εξοπλισμού σε ειδικευμένα καταστήματα	33.541	29.721	23.020	18.368	-31,4	-38,2	-11,4	-20,2
4765	Λιανικό εμπόριο παιχνιδιών κάθε είδους σε ειδικευμένα καταστήματα	85.595	135.803	46.474	46.420	-45,7	-65,8	58,7	-0,1
4771	Λιανικό εμπόριο ενδυμάτων σε ειδικευμένα καταστήματα	181.504	218.193	61.083	60.857	-66,3	-72,1	20,2	-0,4
4772	Λιανικό εμπόριο υποδημάτων και δερμάτινων ειδών σε ειδικευμένα καταστήματα	25.878	27.881	8.736	10.967	-66,2	-60,7	7,7	25,5
4773	Φαρμακευτικά είδη σε ειδικευμένα καταστήματα	24.816	23.560	30.868	28.227	24,4	19,8	-5,1	-8,6
4774	Λιανικό εμπόριο ιατρικών και ορθοπεδικών ειδών σε ειδικευμένα καταστήματα	2.676	3.834	3.007	4.075	12,4	6,3	43,3	35,5
4775	Λιανικό εμπόριο καλλυντικών και ειδών καλλωπισμού σε ειδικευμένα καταστήματα	73.027	79.803	30.153	37.041	-58,7	-53,6	9,3	22,8
4776	Λιανικό εμπόριο λουλουδιών, φυτών, σπόρων, λιπασμάτων, ζώων συντροφιάς και σχετικών ζωοτροφών σε ειδικευμένα καταστήματα	8.716	9.847	10.219 <sup>(1)</sup>	13.394 <sup>(1)</sup>	17,2 <sup>(1)</sup>	36,0 <sup>(1)</sup>	13,0	31,1
4777	Λιανικό εμπόριο ρολογιών και κοσμημάτων σε ειδικευμένα καταστήματα	18.865	20.656	7.180	11.614	-61,9	-43,8	9,5	61,8
4778	Άλλο λιανικό εμπόριο καινούργιων ειδών σε ειδικευμένα καταστήματα	12.254	18.467	6.723	9.408	-45,1	-49,1	50,7	39,9
4779	Λιανικό εμπόριο μεταχειρισμένων ειδών σε καταστήματα	153	236	40	92	-73,9	-61,0	54,2	130,0
4781	Λιανικό εμπόριο τροφίμων, ποτών και καπνού σε υπαίθριους πάγκους και αγορές	*	*	*	*	*	*	*	*
4782	Λιανικό εμπόριο κλωστοϋφαντουργικών προϊόντων, ενδυμάτων και υποδημάτων σε υπαίθριους πάγκους και αγορές	*	*	*	*	*	*	*	*
4789	Λιανικό εμπόριο άλλων ειδών σε υπαίθριους πάγκους και αγορές	-	-	*	*	-	-	-	*
4791	Λιανικό εμπόριο από επιχειρήσεις πωλήσεων με αλληλογραφία ή μέσω διαδικτύου	29.104	34.531	40.490	45.311	39,1	31,2	18,6	11,9
4799	Άλλο λιανικό εμπόριο εκτός καταστημάτων, υπαίθριων πάγκων ή αγορών	2.312	3.561	1.656	2.245	-28,4	-37,0	54,0	35,6
<b>Γενικό Σύνολο</b>		<b>2.647.473</b>	<b>3.189.101</b>	<b>2.318.006</b>	<b>2.750.884</b>	<b>-12,4</b>	<b>-13,7</b>	<b>20,5</b>	<b>18,7</b>

(\*) Τα στοιχεία δεν δημοσιοποιούνται για λόγους στατιστικής εμπιστευτικότητας αναφορικά με την προστασία της ταυτότητας των ερευνώμενων επιχειρήσεων.

(1) Περιλαμβάνεται ο κύκλος εργασιών επιχειρήσεων που κατά τη διάρκεια του έτους 2019 υπέβαλαν στοιχεία στις φορολογικές αρχές σε τριμηνιαία βάση, ενώ το έτος 2020 υπέβαλαν στοιχεία σε μηνιαία βάση.

(-) Δεν υπάρχουν επιχειρήσεις με μηνιαία στοιχεία στον συγκεκριμένο κλάδο.

Σημείωση: Οι επιχειρήσεις που τηρούν απλογραφικά βιβλία υποβάλλουν στοιχεία στις φορολογικές αρχές σε τριμηνιαία βάση, ενώ οι επιχειρήσεις που τηρούν διπλογραφικά βιβλία υποβάλλουν στοιχεία σε μηνιαία βάση.

Ως εκ τούτου, στοιχεία για το σύνολο των επιχειρήσεων είναι διαθέσιμα μόνο σε τριμηνιαία βάση.

**Πίνακας 4:** Κύκλος εργασιών για τις 5 μεγαλύτερες επιχειρήσεις, στις 10 μεγαλύτερες τάξεις οικονομικής δραστηριότητας του λιανικού εμπορίου (κλάδοι 45 και 47 της Στατιστικής Ταξινόμησης των Οικονομικών Δραστηριοτήτων NACE Αναθ.2)

ΟΙΚΟΝΟΜΙΚΗ ΔΡΑΣΤΗΡΙΟΤΗΤΑ		ΚΥΚΛΟΣ ΕΡΓΑΣΙΩΝ (σε χιλ. ευρώ)				Ετήσια Μεταβολή (%) 2020/2019		Τριμηνιαία Μεταβολή (%) Δ' Τρίμηνο / Γ' Τρίμηνο	
Κωδικός NACE Αναθ.2	Περιγραφή	Γ' Τρίμηνο 2019	Δ' Τρίμηνο 2019	Γ' Τρίμηνο 2020	Δ' Τρίμηνο 2020	Γ' Τρίμηνο	Δ' Τρίμηνο	2019	2020
4511	Πώληση αυτοκινήτων και ελαφρών μηχανοκίνητων οχημάτων	375.434	345.391	354.213	339.889	-5,7	-1,6	-8,0	-4,0
4520	Συντήρηση και επισκευή μηχανοκίνητων οχημάτων	58.652	62.169	61.634	59.427	5,1	-4,4	6,0	-3,6
4531	Χονδρικό εμπόριο μερών και εξαρτημάτων μηχανοκίνητων οχημάτων	60.821	65.096	64.787	61.931	6,5	-4,9	7,0	-4,4
4711	Λιανικό εμπόριο σε μη ειδικευμένα καταστήματα που πωλούν κυρίως τρόφιμα, ποτά ή καπνό	2.253.220	2.417.677	2.285.659	2.655.554	1,4	9,8	7,3	16,2
4719	Άλλο λιανικό εμπόριο σε μη ειδικευμένα καταστήματα	127.433	135.183	114.590	72.948	-10,1	-46,0	6,1	-36,3
4730	Λιανικό εμπόριο καυσίμων κίνησης σε ειδικευμένα καταστήματα	468.158	453.036	399.251	314.485	-14,7	-30,6	-3,2	-21,2
4752	Λιανικό εμπόριο σιδηρικών, χρωμάτων και τζαμιών σε ειδικευμένα καταστήματα	56.530	27.161	62.092	42.728	9,8	57,3	-52,0	-31,2
4754	Λιανικό εμπόριο ηλεκτρικών οικιακών συσκευών σε ειδικευμένα καταστήματα	193.602	259.280	176.597	179.851	-8,8	-30,6	33,9	1,8
4771	Λιανικό εμπόριο ενδυμάτων σε ειδικευμένα καταστήματα	188.474	245.270	139.324	100.530	-26,1	-59,0	30,1	-27,8
4773	Φαρμακευτικά είδη σε ειδικευμένα καταστήματα	13.615	14.987	15.166	17.205	11,4	14,8	10,1	13,4

**Πίνακας 5:** Κύκλος εργασιών για τις 5 μεγαλύτερες επιχειρήσεις, στις 10 μεγαλύτερες τάξεις οικονομικής δραστηριότητας του λιανικού εμπορίου (κλάδοι 45 και 47 της Στατιστικής Ταξινόμησης των Οικονομικών Δραστηριοτήτων NACE Αναθ.2)

ΟΙΚΟΝΟΜΙΚΗ ΔΡΑΣΤΗΡΙΟΤΗΤΑ		ΚΥΚΛΟΣ ΕΡΓΑΣΙΩΝ				Ετήσια Μεταβολή (%) 2020/2019		Μηνιαία Μεταβολή Δεκέμβριος/Νοέμβριος	
Κωδικός NACE Αναθ.2	Περιγραφή	Νοέμβριος 2019	Δεκέμβριος 2019	Νοέμβριος 2020	Δεκέμβριος 2020	Νοέμβριος	Δεκέμβριος	2019	2020
4511	Πώληση αυτοκινήτων και ελαφρών μηχανοκίνητων οχημάτων	119.747	117.086	117.374	106.160	-2,0	-9,3	-2,2	-9,6
4520	Συντήρηση και επισκευή μηχανοκίνητων οχημάτων	19.755	21.722	17.634	21.293	-10,7	-2,0	10,0	20,7
4531	Χονδρικό εμπόριο μερών και εξαρτημάτων μηχανοκίνητων οχημάτων	23.821	17.517	21.291	17.205	-10,6	-1,8	-26,5	-19,2
4711	Λιανικό εμπόριο σε μη ειδικευμένα καταστήματα που πωλούν κυρίως τρόφιμα, ποτά ή καπνό	738.677	931.682	795.060	1.039.879	7,6	11,6	26,1	30,8
4719	Άλλο λιανικό εμπόριο σε μη ειδικευμένα καταστήματα	46.653	47.823	17.314	15.236	-62,9	-68,1	2,5	-12,0
4730	Λιανικό εμπόριο καυσίμων κίνησης σε ειδικευμένα καταστήματα	139.531	162.454	87.866	99.597	-37,0	-38,7	16,4	13,4
4752	Λιανικό εμπόριο σιδηρικών, χρωμάτων και τζαμιών σε ειδικευμένα καταστήματα	18.326	18.237	10.224	10.491	-44,2	-42,5	-0,5	2,6
4754	Λιανικό εμπόριο ηλεκτρικών οικιακών συσκευών σε ειδικευμένα καταστήματα	96.240	102.643	61.930**	67.633**	-35,7	-34,1	6,7	9,2
4771	Λιανικό εμπόριο ενδυμάτων σε ειδικευμένα καταστήματα	82.859	93.709	24.502	18.479	-70,4	-80,3	13,1	-24,6
4773	Φαρμακευτικά είδη σε ειδικευμένα καταστήματα	3.460**	3.402**	4.575**	4.485**	32,2	31,8	-1,7	-2,0

(\*\*) Μηνιαία στοιχεία υπάρχουν για λιγότερες από τις πέντε (5) μεγαλύτερες επιχειρήσεις

**Γράφημα 1.** Μεγαλύτερες μεταβολές (%) για το σύνολο των επιχειρήσεων στις τάξεις οικονομικής δραστηριότητας του λιανικού εμπορίου (κλάδοι 45 και 47 της Στατιστικής Ταξινόμησης των Οικονομικών Δραστηριοτήτων NACE Αναθ.2) 2020 / 2019

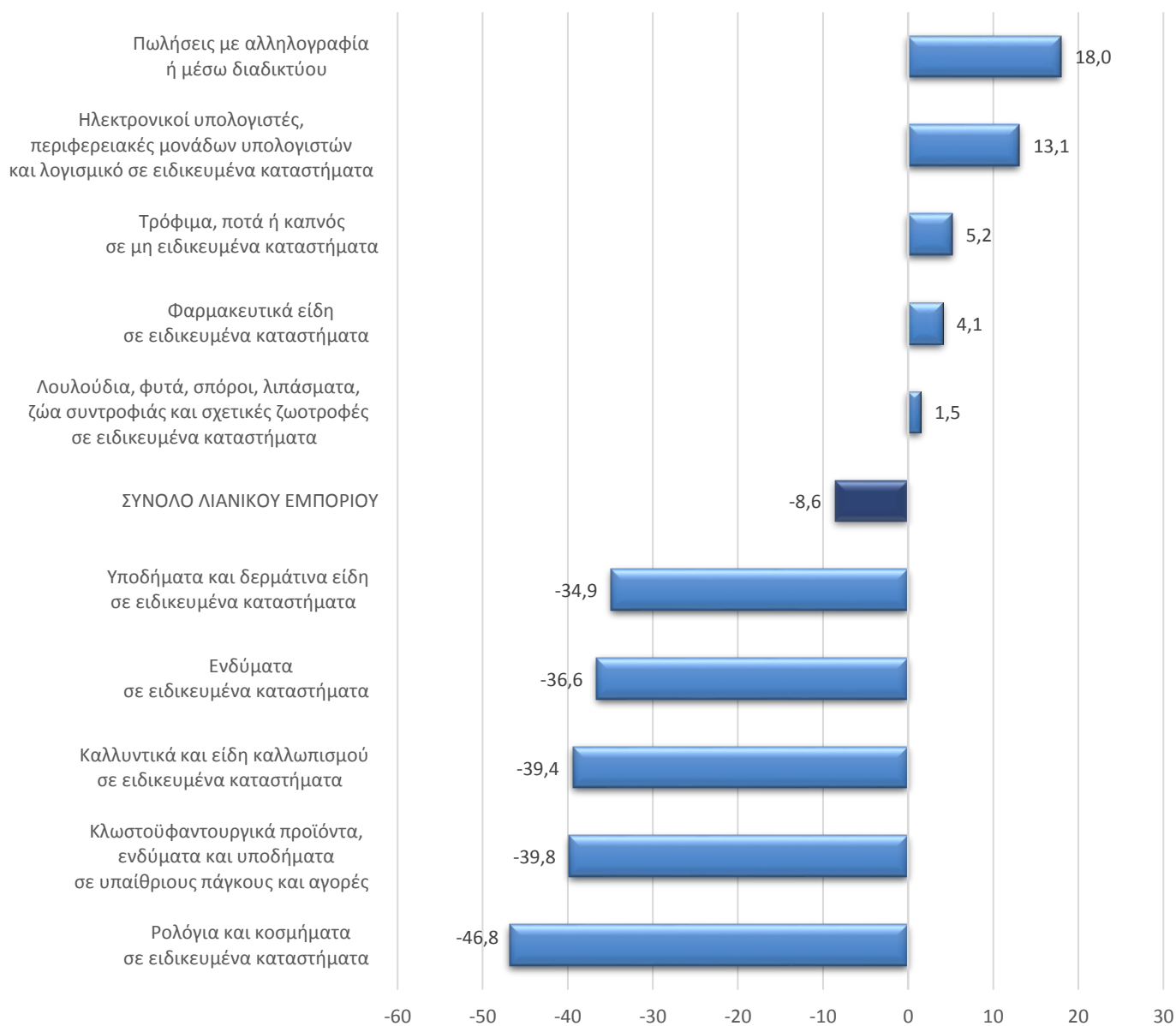

**Γράφημα 2.** Κύκλος εργασιών (σε χιλ. ευρώ) συνόλου επιχειρήσεων στις τάξεις οικονομικής δραστηριότητας του λιανικού εμπορίου (κλάδοι 45 και 47 της Στατιστικής Ταξινόμησης των Οικονομικών Δραστηριοτήτων NACE Αναθ.2)

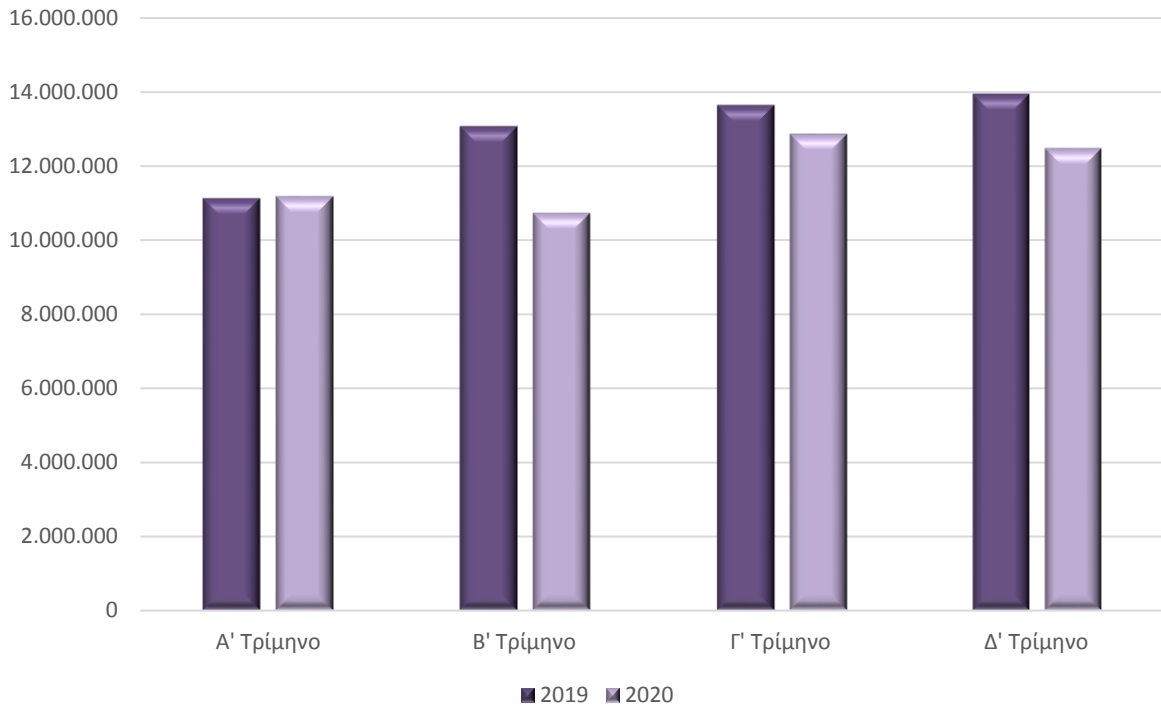

**Γράφημα 3.** Κύκλος εργασιών (σε χιλ. ευρώ) για το σύνολο των επιχειρήσεων με υποχρέωση τήρησης διπλογραφικών βιβλίων στις τάξεις οικονομικής δραστηριότητας του λιανικού εμπορίου (κλάδοι 45 και 47 της Στατιστικής Ταξινόμησης των Οικονομικών Δραστηριοτήτων NACE Αναθ.2)

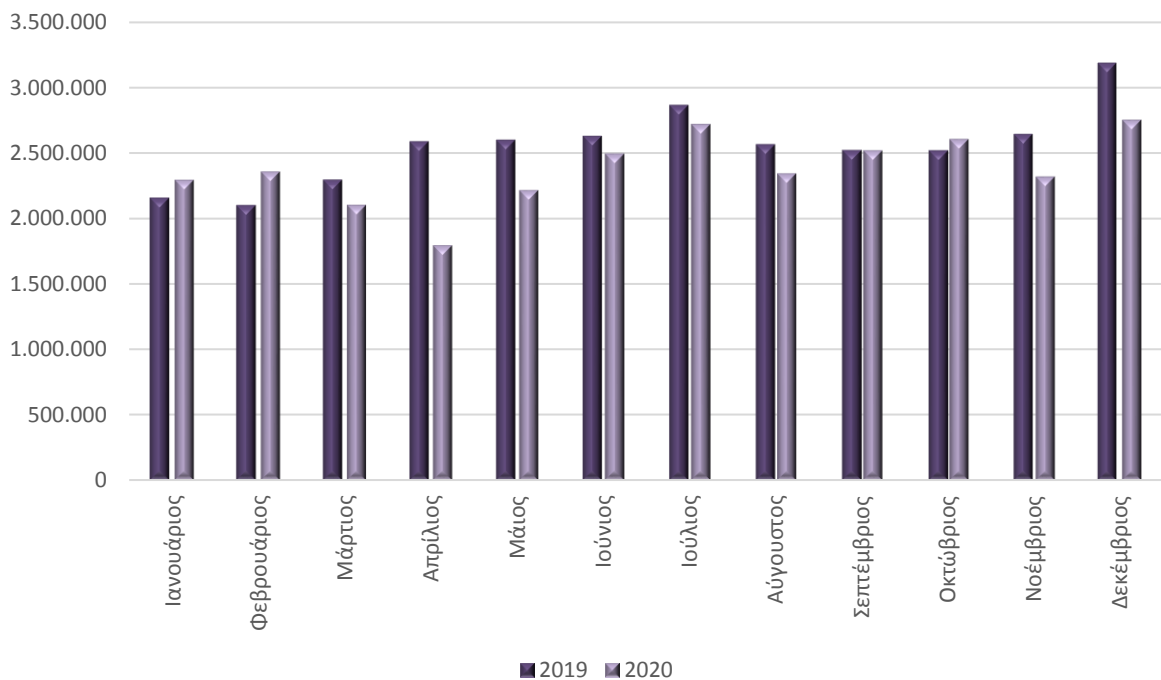

**Γράφημα 4.** Μεγαλύτερες μεταβολές (%) για το σύνολο των επιχειρήσεων στις τάξεις οικονομικής δραστηριότητας του λιανικού εμπορίου (κλάδοι 45 και 47 της Στατιστικής Ταξινόμησης των Οικονομικών Δραστηριοτήτων NACE Αναθ.2) **Δ' τρίμηνο 2020 / Δ' Τρίμηνο 2019**

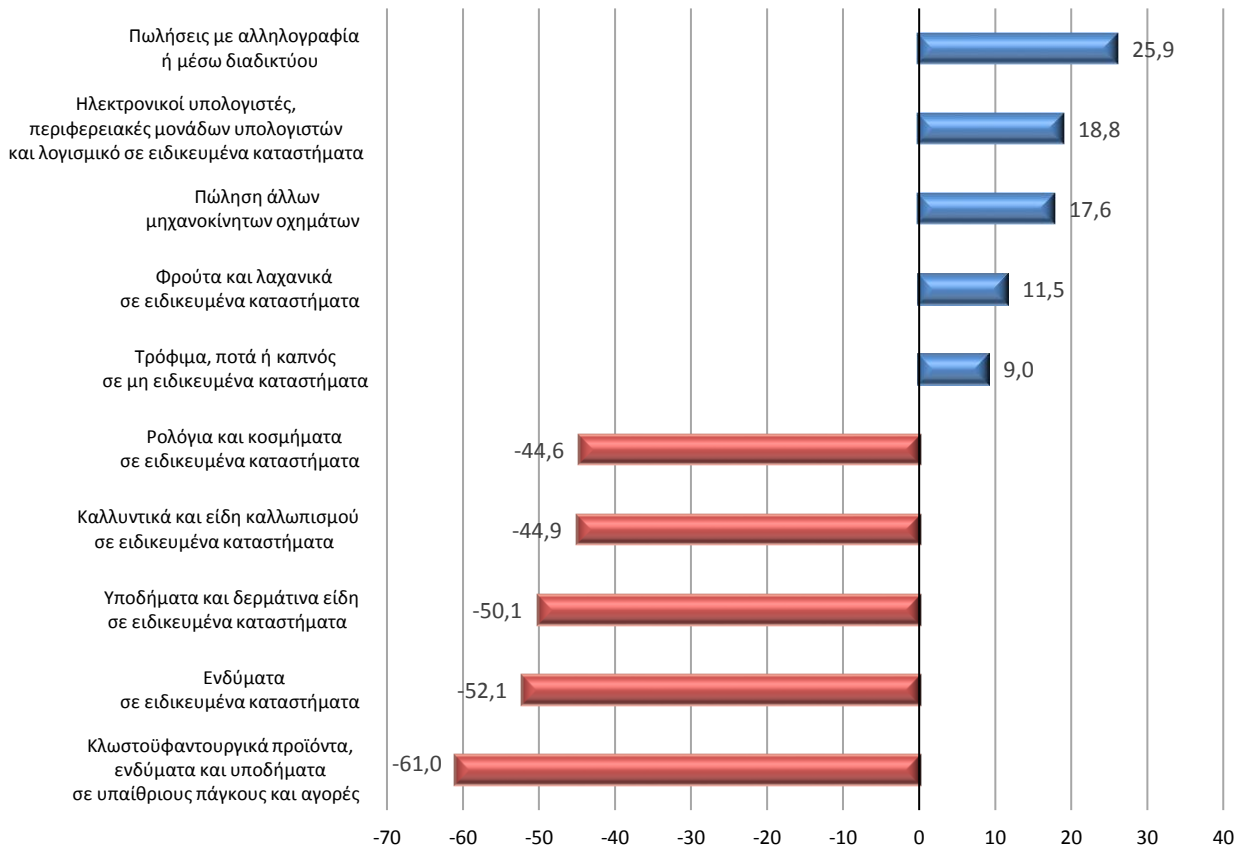

**Γράφημα 5.** Μεγαλύτερες μεταβολές (%) για το σύνολο των επιχειρήσεων στις τάξεις οικονομικής δραστηριότητας του λιανικού εμπορίου (κλάδοι 45 και 47 της Στατιστικής Ταξινόμησης των Οικονομικών Δραστηριοτήτων NACE Αναθ.2) **Δ' τρίμηνο 2020 / Γ' Τρίμηνο 2020**

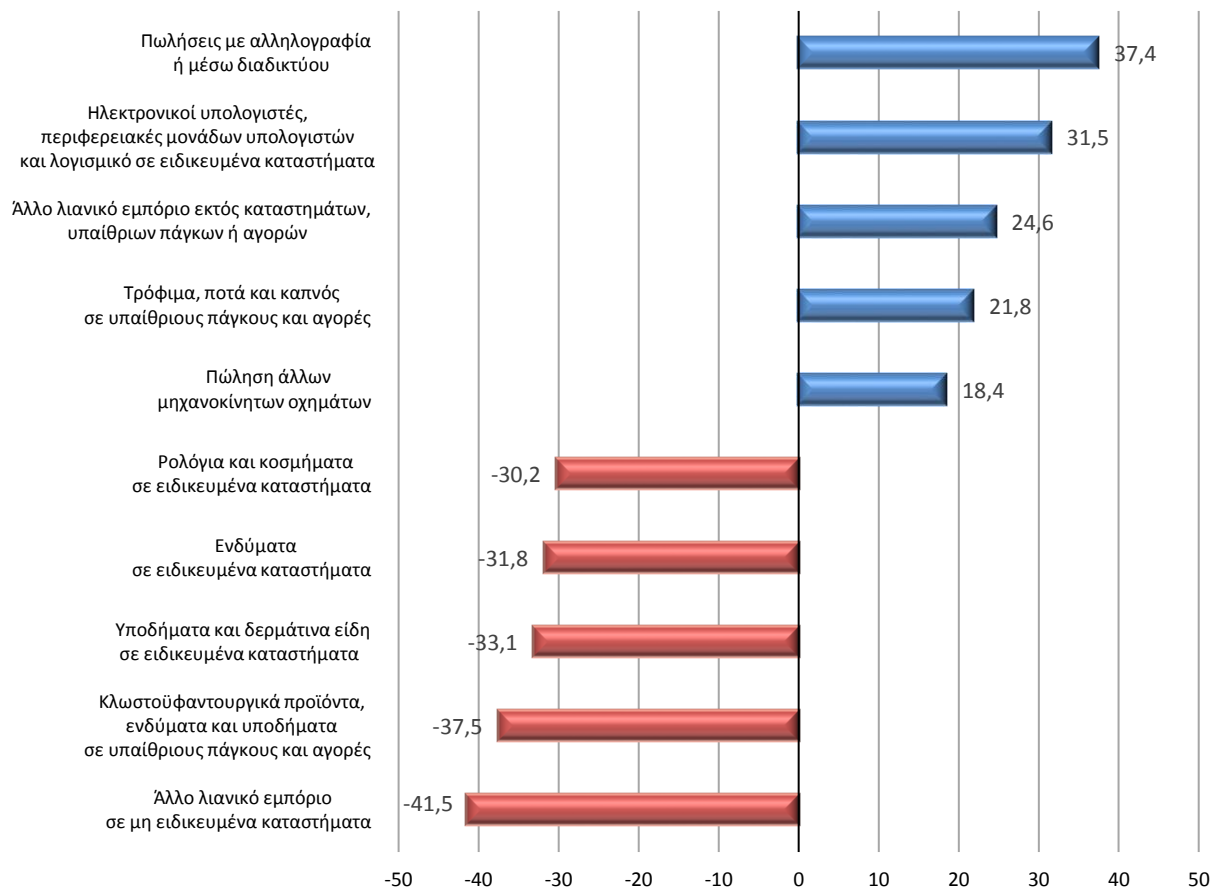

**Γράφημα 6.** Μεγαλύτερες μεταβολές (%) για το σύνολο των επιχειρήσεων με υποχρέωση τήρησης διπλογραφικών βιβλίων στις τάξεις οικονομικής δραστηριότητας του λιανικού εμπορίου (κλάδοι 45 και 47 της Στατιστικής Ταξινόμησης των Οικονομικών Δραστηριοτήτων NACE Αναθ.2) **Δεκέμβριος 2020 / Δεκέμβριος 2019**

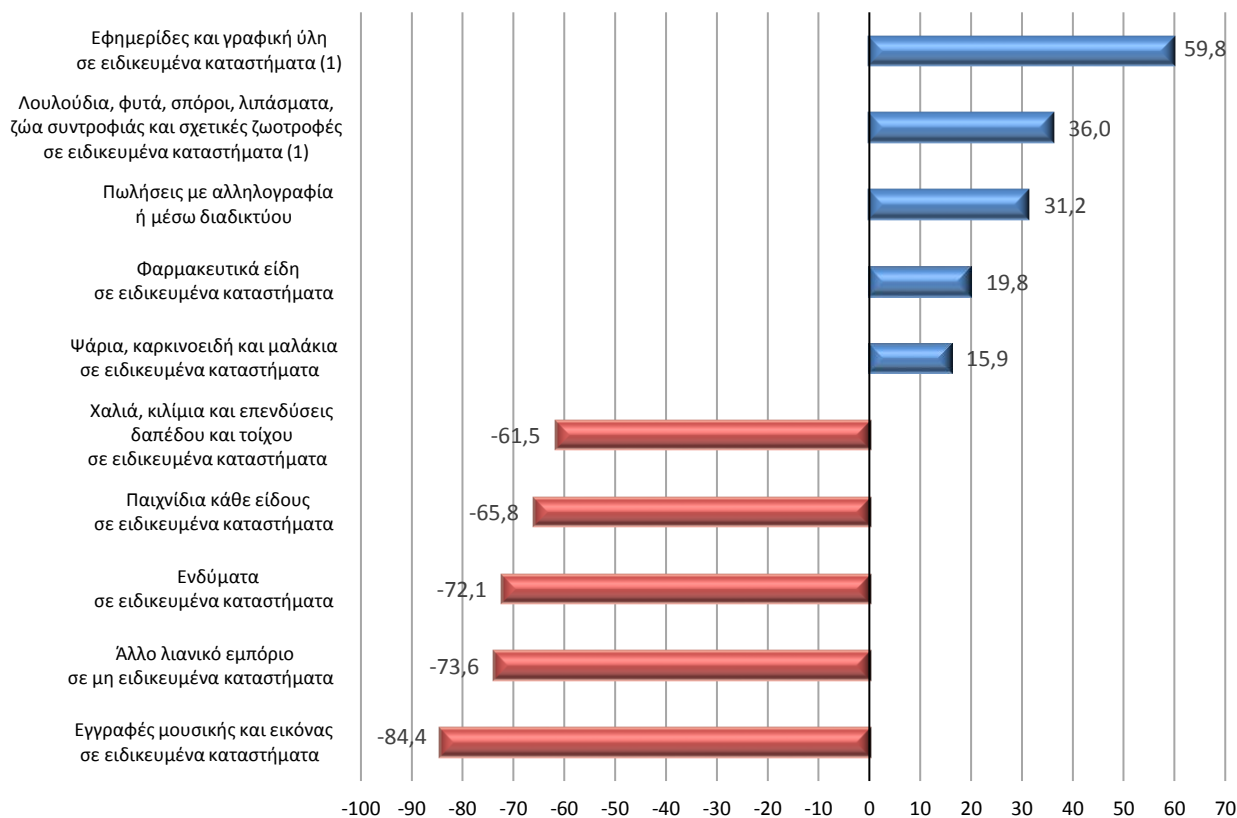

(1) Περιλαμβάνεται ο κύκλος εργασιών επιχειρήσεων που κατά τη διάρκεια του έτους 2019 υπέβαλαν στοιχεία στις φορολογικές αρχές σε τριμηνιαία βάση, ενώ το έτος 2020 υπέβαλαν στοιχεία σε μηνιαία βάση.

**Γράφημα 7.** Μεταβολές (%) για τις πέντε μεγαλύτερες επιχειρήσεις στις 10 μεγαλύτερες τάξεις δραστηριότητας λιανικού εμπορίου (κλάδοι 45 και 47 της Στατιστικής Ταξινόμησης των Οικονομικών Δραστηριοτήτων NACE Αναθ.2) και αντίστοιχες μεταβολές για το σύνολο των επιχειρήσεων των ίδιων τάξεων **Δεκέμβριος 2020 / Δεκέμβριος 2019**

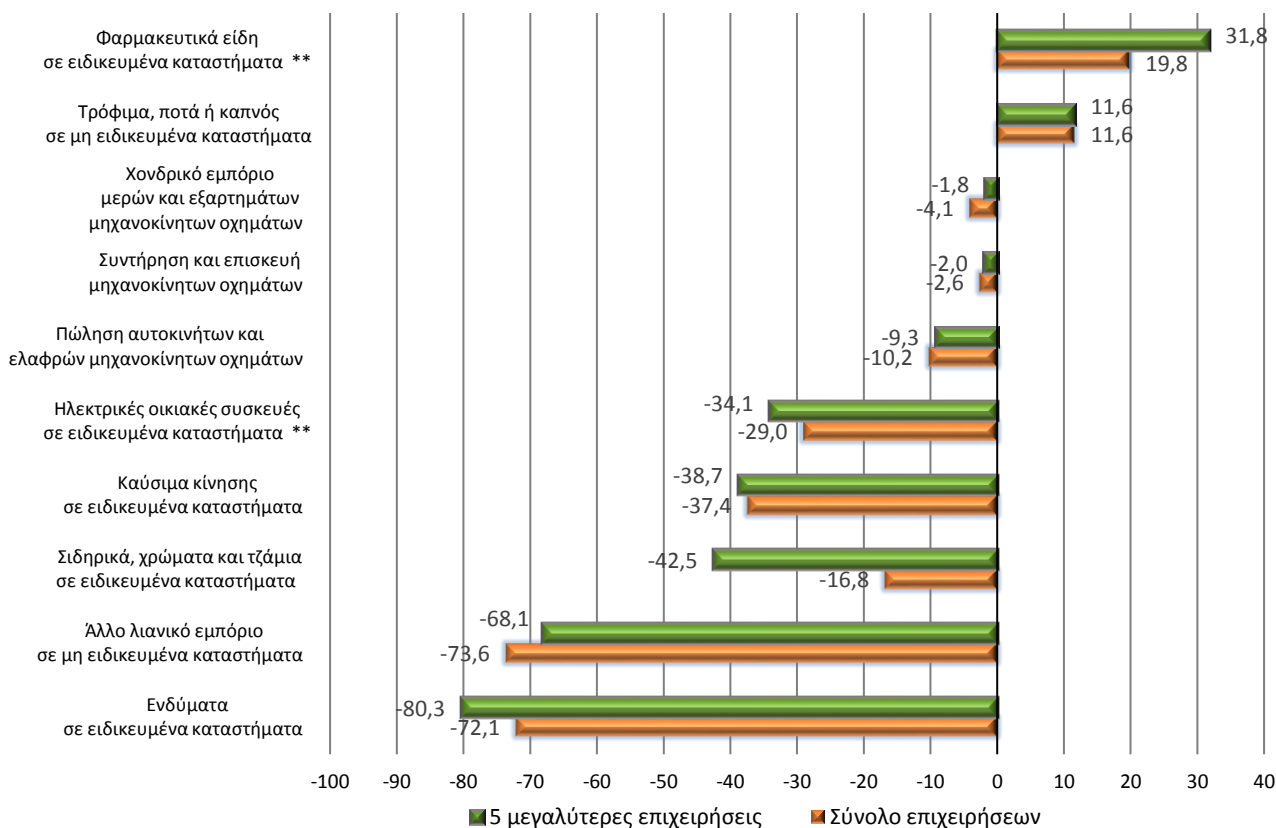

(\*\*) Στον κλάδο δραστηριότητας «Φαρμακευτικά είδη σε ειδικευμένα καταστήματα», μηνιαία στοιχεία είναι διαθέσιμα για λιγότερες από τις πέντε (5) μεγαλύτερες επιχειρήσεις. Στον κλάδο δραστηριότητας «Λιανικό εμπόριο ηλεκτρικών οικιακών συσκευών σε ειδικευμένα καταστήματα», μηνιαία στοιχεία για τον Δεκέμβριο 2020 είναι διαθέσιμα για λιγότερες από τις πέντε (5) μεγαλύτερες επιχειρήσεις.



**Γράφημα 8.** Μεγαλύτερες μεταβολές (%) για το σύνολο των επιχειρήσεων με υποχρέωση τήρησης διπλογραφικών βιβλίων στις τάξεις οικονομικής δραστηριότητας του λιανικού εμπορίου (κλάδοι 45 και 47 της Στατιστικής Ταξινόμησης των Οικονομικών Δραστηριοτήτων NACE Αναθ.2) **Δεκέμβριος 2020 / Νοέμβριος 2020**

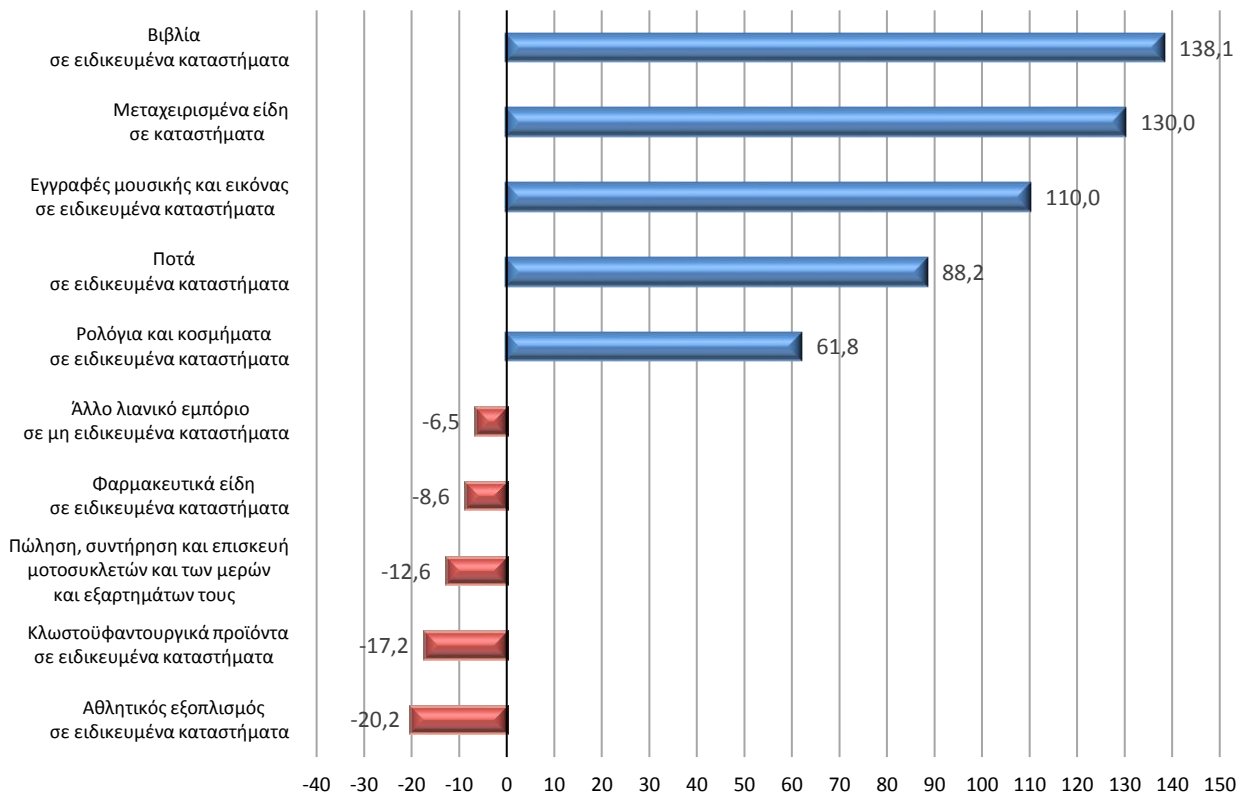

**Γράφημα 9.** Μεταβολές (%) για τις πέντε μεγαλύτερες επιχειρήσεις στις 10 μεγαλύτερες τάξεις δραστηριότητας λιανικού εμπορίου (κλάδοι 45 και 47 της Στατιστικής Ταξινόμησης των Οικονομικών Δραστηριοτήτων NACE Αναθ.2) και αντίστοιχες μεταβολές για το σύνολο των επιχειρήσεων των ίδιων τάξεων **Δεκέμβριος 2020 / Νοέμβριος 2020**

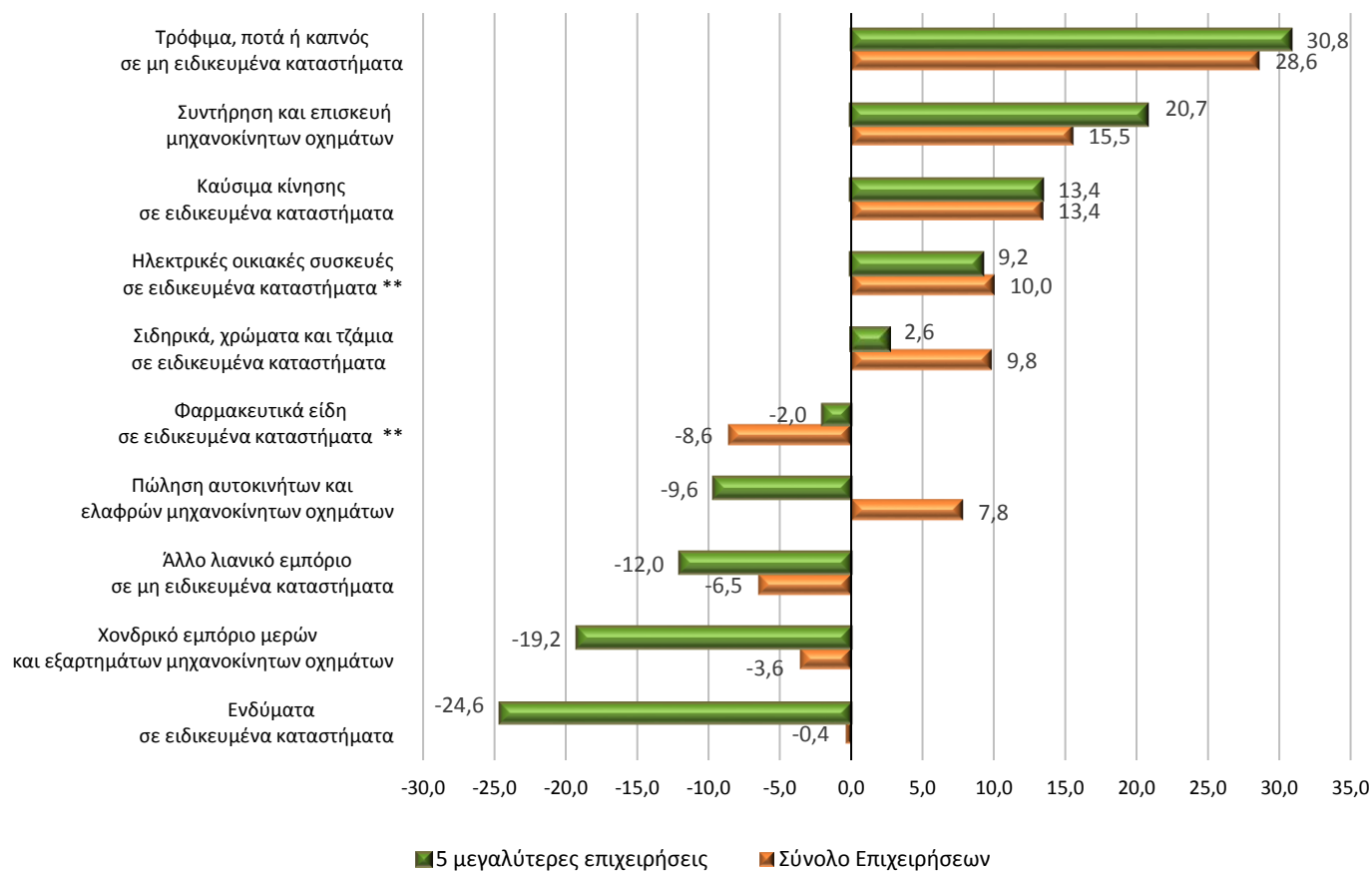

(\*\*) Στον κλάδο δραστηριότητας «Φαρμακευτικά είδη σε ειδικευμένα καταστήματα», μηνιαία στοιχεία είναι διαθέσιμα για λιγότερες από τις πέντε (5) μεγαλύτερες επιχειρήσεις. Στον κλάδο δραστηριότητας «Λιανικό εμπόριο ηλεκτρικών οικιακών συσκευών σε ειδικευμένα καταστήματα», μηνιαία στοιχεία για τον Νοέμβριο και τον Δεκέμβριο 2020 είναι διαθέσιμα για λιγότερες από τις πέντε (5) μεγαλύτερες επιχειρήσεις.

**Γενικά** Τα στατιστικά στοιχεία που παρουσιάζονται στο παρόν Δελτίο Τύπου έχουν καταρτισθεί βάσει της σύνδεσης και επεξεργασίας δεδομένων από τις ακόλουθες πηγές:

- Το πιο πρόσφατο δημοσιευμένο Στατιστικό Μητρώο Επιχειρήσεων της ΕΛΣΤΑΤ, έτους αναφοράς 2017 και το αντίστοιχο προσωρινό του έτους αναφοράς 2018.
- Διοικητικά αρχεία συναλλαγών (φορολογικά, κλπ), ετών αναφοράς 2018, 2019 και 2020.

Ειδικότερα, χρησιμοποιήθηκαν τα εξής στοιχεία ανά πηγή:

- Οι ενεργές επιχειρήσεις και ο κλάδος οικονομικής δραστηριότητας από το Στατιστικό Μητρώο Επιχειρήσεων έτους 2017.
- Οι πέντε (5) μεγαλύτερες επιχειρήσεις των δέκα (10) μεγαλύτερων τάξεων οικονομικής δραστηριότητας με βάση τον κύκλο εργασιών από το προσωρινό Στατιστικό Μητρώο Επιχειρήσεων έτους 2018.
- Στοιχεία εσόδων από διοικητικά αρχεία συναλλαγών ετών 2018, 2019 και 2020.

**Στατιστικές ταξινομήσεις** Για τις οικονομικές δραστηριότητες, χρησιμοποιείται η ευρωπαϊκή στατιστική ταξινόμηση οικονομικών δραστηριοτήτων [NACE Αναθ. 2](#). Επίσης, στο αρχείο «Επεξηγηματικές σημειώσεις», το οποίο είναι διαθέσιμο στην ενότητα «[Ταξινόμηση οικονομικών δραστηριοτήτων](#)» της ιστοσελίδας της ΕΛΣΤΑΤ καταγράφονται αναλυτικά οι δραστηριότητες που περιλαμβάνονται σε κάθε τετραψήφιο κλάδο της NACE Αναθ. 2.

**Περίοδος αναφοράς** Δεκέμβριος και 4<sup>ο</sup> τρίμηνο 2020.

**Στατιστική μονάδα** Η στατιστική μονάδα που χρησιμοποιείται είναι η νομική μονάδα (διακριτά ΑΦΜ).

**Συγκρισιμότητα** Τα στατιστικά στοιχεία που δημοσιεύονται είναι συγκρίσιμα με τα στοιχεία του πιο πρόσφατου δημοσιευμένου Στατιστικού Μητρώου Επιχειρήσεων της ΕΛΣΤΑΤ, έτους αναφοράς 2017 (σχετικός σύνδεσμος από την ιστοσελίδα της ΕΛΣΤΑΤ, όπου παρέχονται πίνακες και η μεθοδολογία κατάρτισης [Στατιστικό Μητρώο Επιχειρήσεων](#)).

**Παραπομπές** Αναλυτικοί πίνακες είναι διαθέσιμοι στην ιστοσελίδα της ΕΛΣΤΑΤ ([www.statistics.gr](http://www.statistics.gr)), στον ακόλουθο σύνδεσμο: <https://www.statistics.gr/el/statistics/-/publication/SBR04/->